



GUIDE UTILISATEUR

Installation du pilote Classic Client

I, Allées Thierno Saïdou Nourou TALL , Point E
Immeuble ORBUS ■ Dakar, Sénégal
■ BP 6856 Dakar Etoile
■ Tel (+221) 33 859 39 99 ■ Fax (+221) 33 824 17 24
■ www.confiancefactory.com

Nature du Document	Guide
Référence	Inst_pil_Clt_GEMALTO
Date	22/02/2017
Emetteur	GAINDE 2000
Destinataires	Clients
Version	1.0
Nombre de page	12

Date	Auteur	Version	Evolutions
22/02/2017	Responsable Sécurité	1.0	Création du document
22/02/2017	Responsable Référentiel Documentaire	1.0	Révision du document



1. Introduction

Ce document décrit la procédure d'installation du pilote (middleware) **Classic Client** Gemalto sur un poste de travail sous Windows.

Prérequis :

- Système d'Exploitation Windows version 32 bits ou 64 bits ;
- Préparer vous au redémarrage d'ordinateur après installation.

2. Début opérations

- ✓ Choisir la version du logiciel adaptée au système d'exploitation Windows : 32 bits ou 64 bits et faire un double clic.

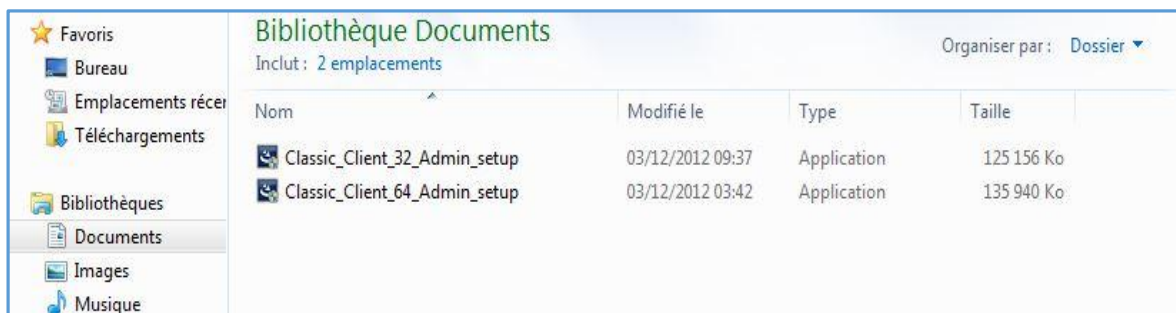

- ✓ Faire un clic sur **Oui**

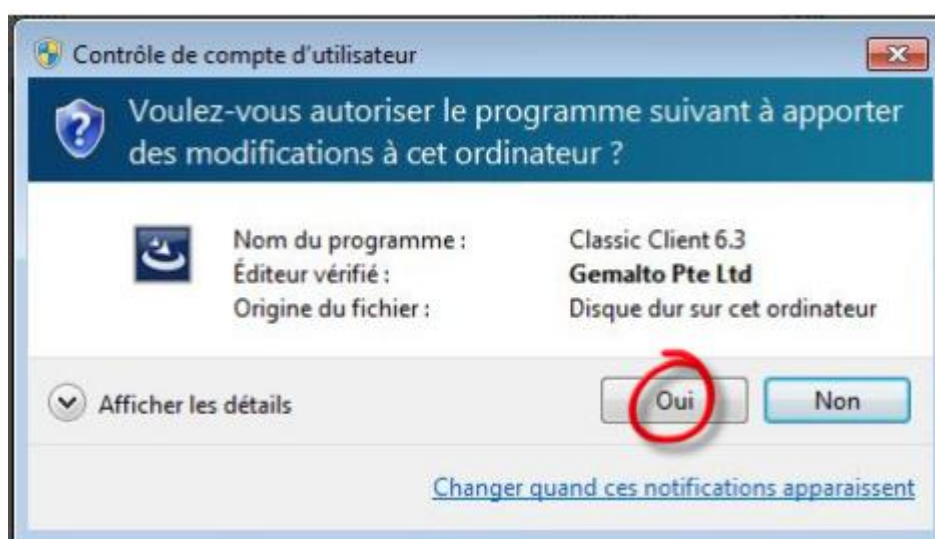



- ✓ Choisir la langue et faire un clic sur **OK**

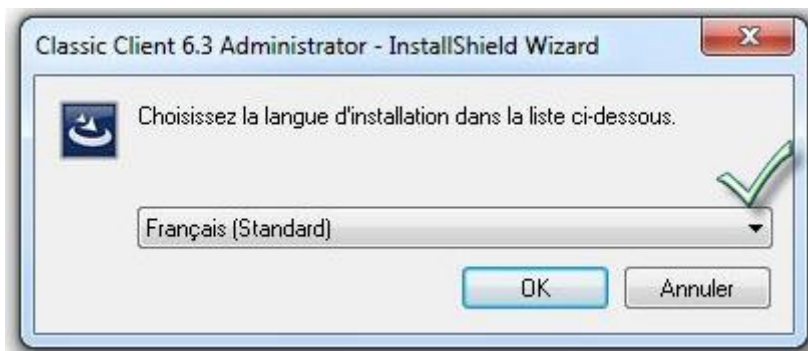

- ✓ Attendre un moment

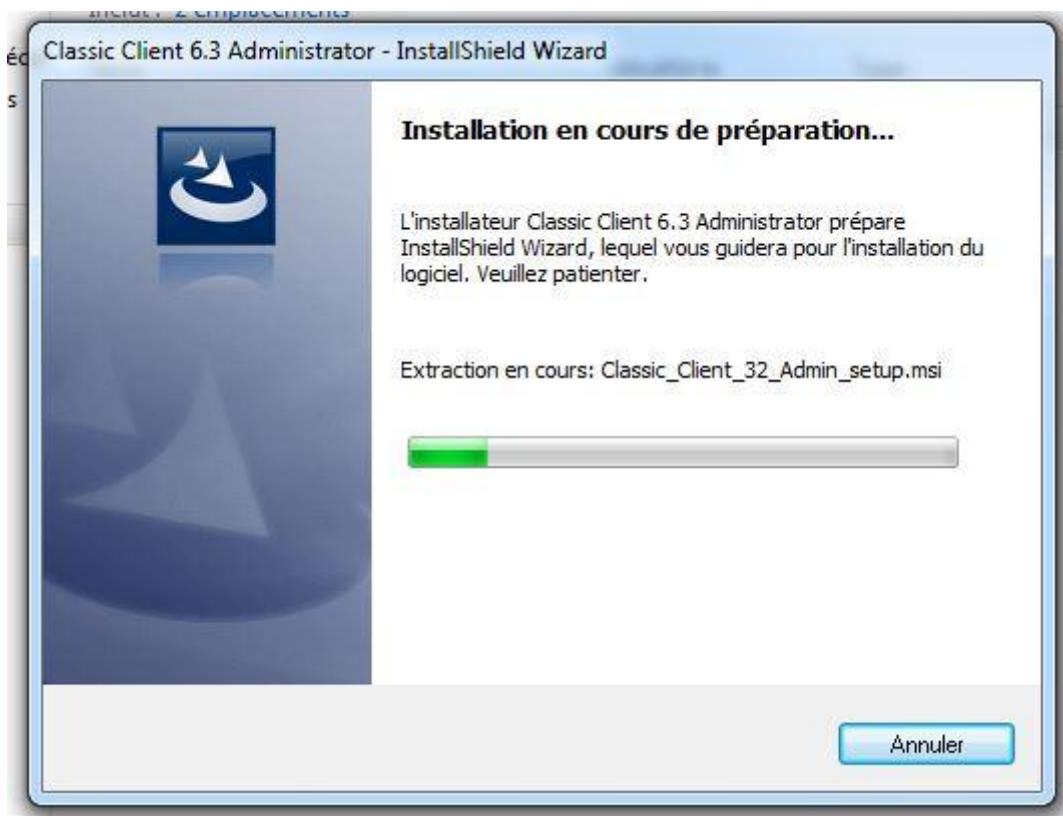



- ✓ Cliquer sur **Suivant**

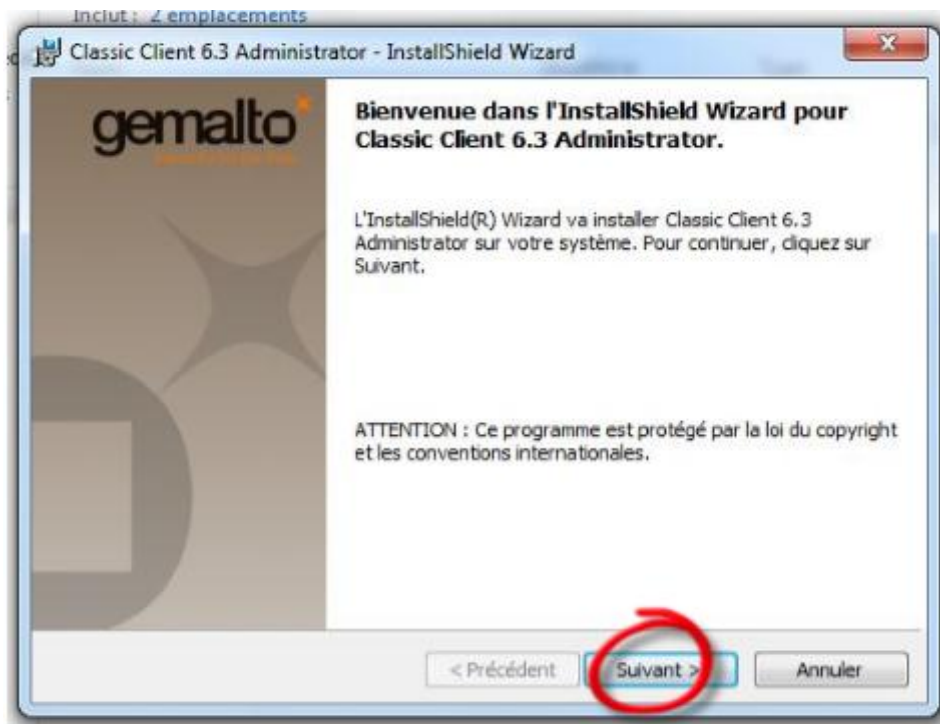

- ✓ Cocher « J'accepte les termes de ce contrat de licence » et cliquer sur **Suivant**





- ✓ Cliquer sur **Suivant**

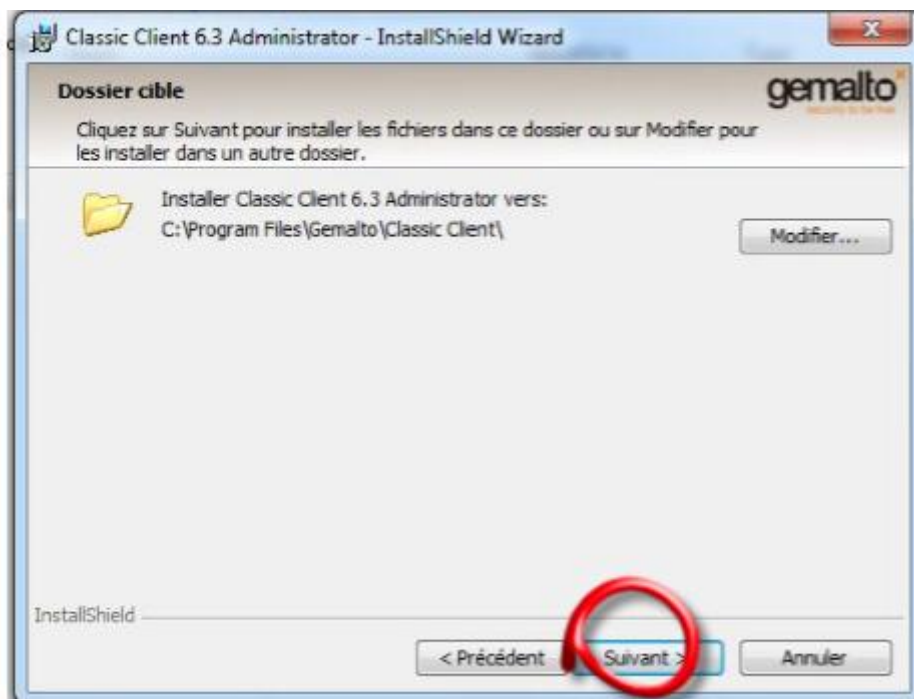

- ✓ Cliquer sur **Installer**

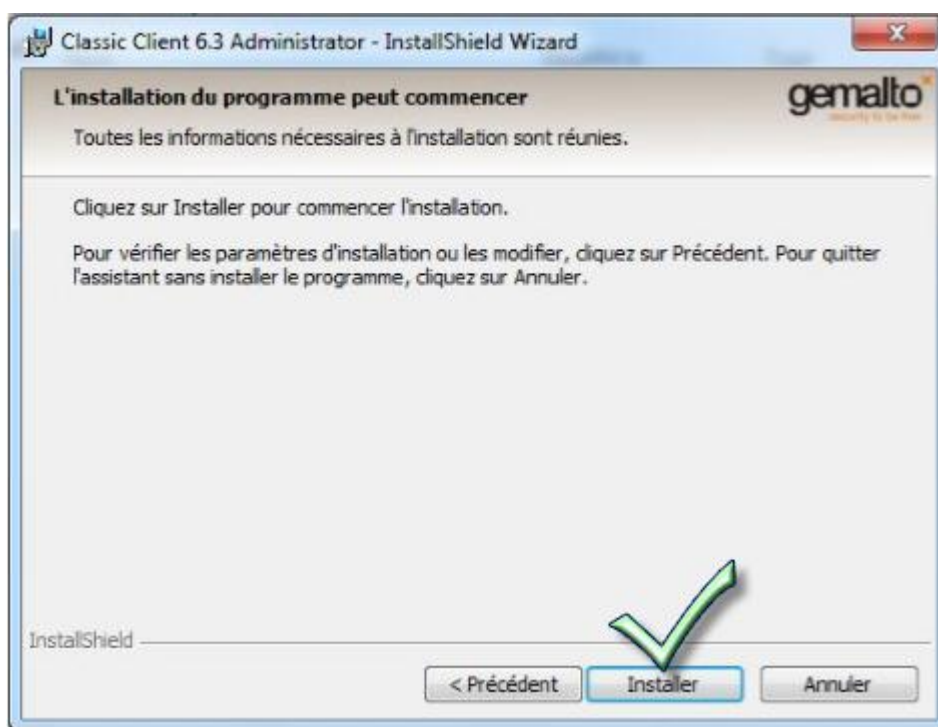



- ✓ Attendre un moment

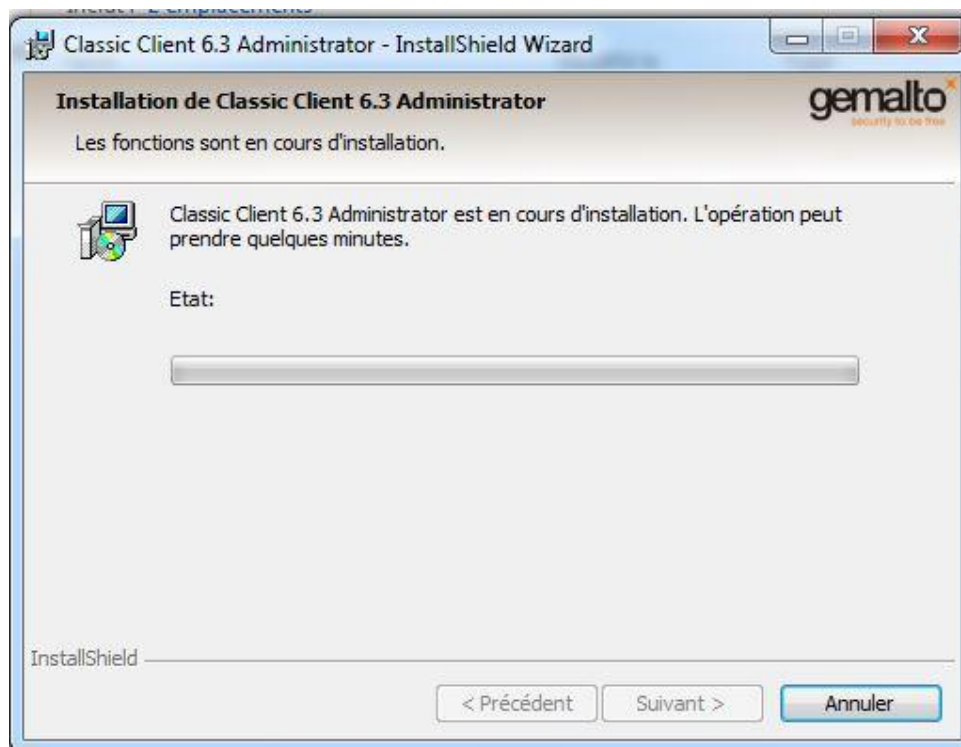

- ✓ Cliquer sur **Terminer**

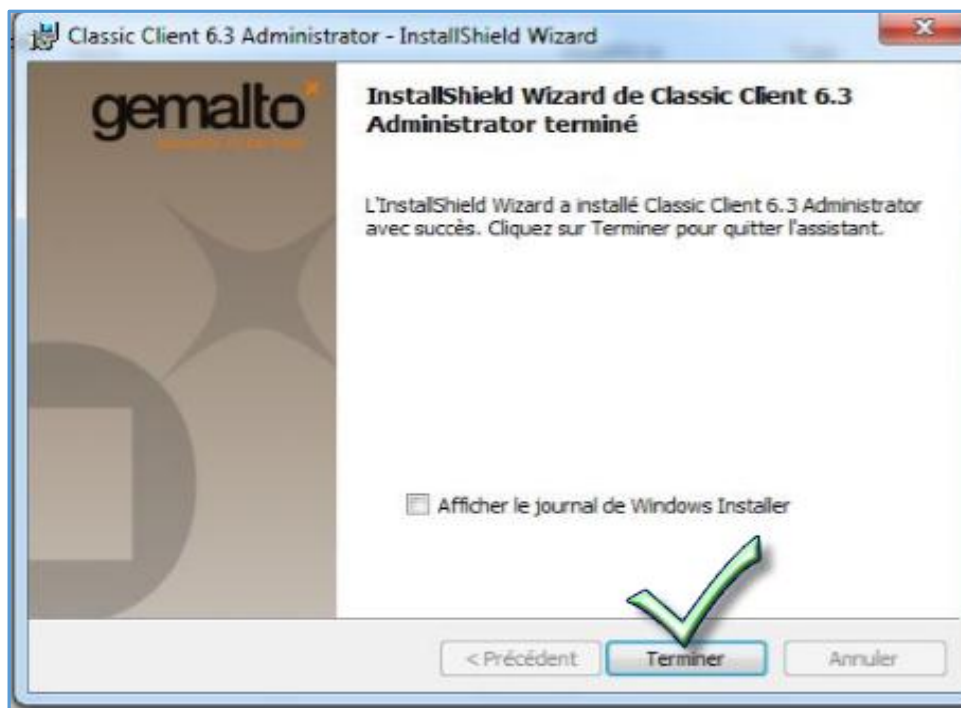



- ✓ Cliquer sur **Oui** pour « redémarrer » l'ordinateur.

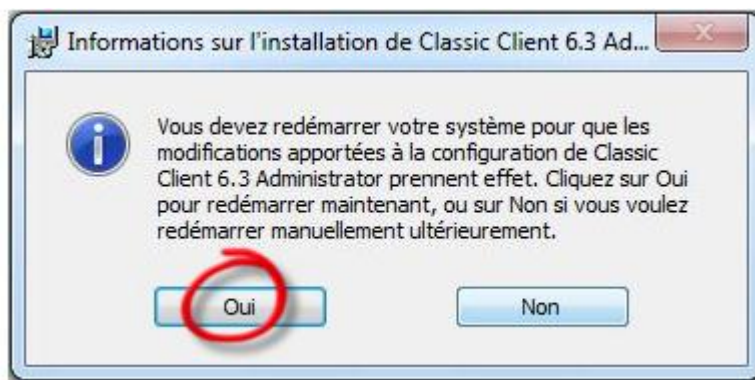

Fin de l'opération

Votre poste de travail est prêt à l'utilisation du Token Gemalto.