



GUIDE UTILISATEUR

Installation de l'outil ValidSIGN

I, Allées Thierno Saïdou Nourou TALL , Point E
Immeuble ORBUS ■ Dakar, Sénégal
■ BP 6856 Dakar Etoile
■ Tel (+221) 33 859 39 99 ■ Fax (+221) 33 824 17 24
■ www.confiancefactory.com

Nature du Document	Guide
Référence	Inst_out_ValidSIGN
Date	22/02/2017
Emetteur	GAINDE 2000
Destinataires	Clients
Version	1.0
Nombre de page	05

Date	Auteur	Version	Evolutions
22/02/2017	Responsable Sécurité	1.0	Création du document
22/02/2017	Responsable Référentiel Documentaire	1.0	Révision du document



1. Introduction

Ce document décrit la procédure d'installation de **ValidSIGN** sur un poste de travail sous Windows. Cet outil permet la validation des signatures de l'autorité de certification « BTrust360 Root CA ».

Prérequis :

- Système d'exploitation Windows.
- Installation préalable du logiciel [Adobe](#).

2. Début opérations

- ✓ Sélectionner le fichier **ValidSIGN** et faire un double clic.

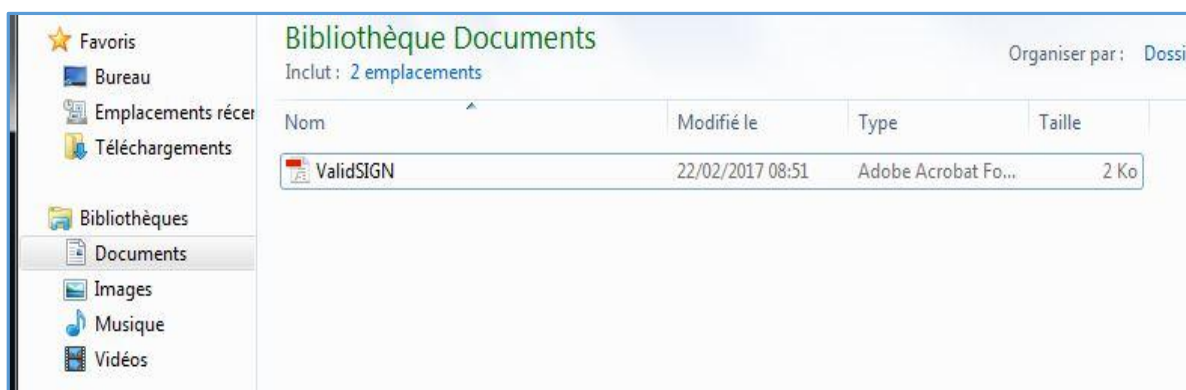

- ✓ Cliquer sur « **Définir l'approbation des contacts** » et faire un double clic.

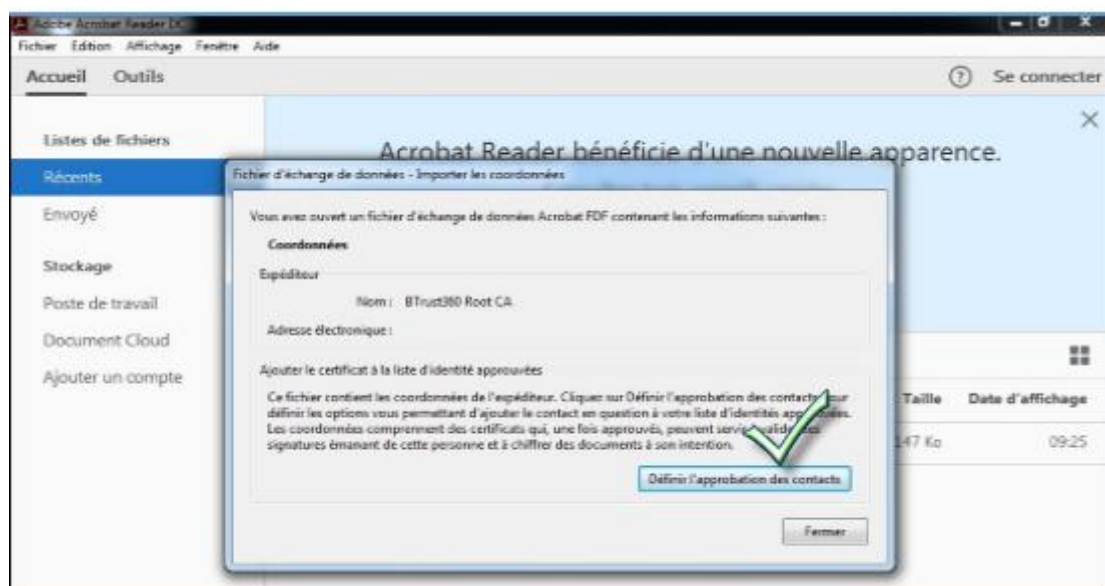

- ✓ Cocher les cases indiquées (en rouge) et faire un clic sur **OK**.

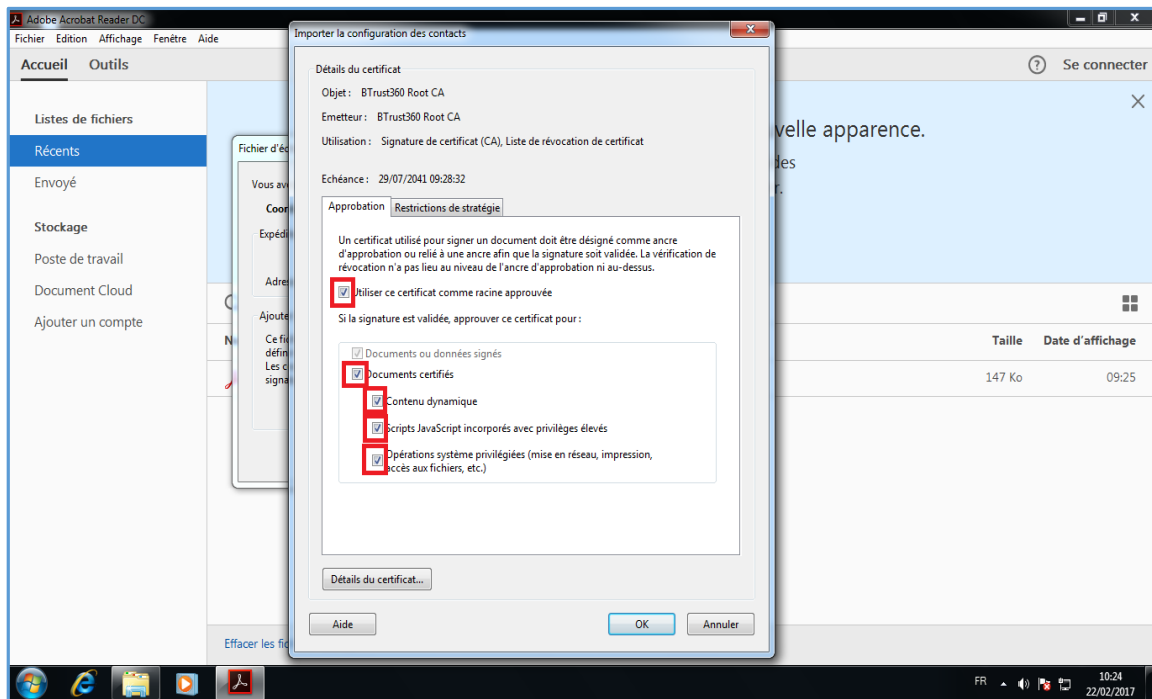

- ✓ La boîte d'alerte « Fin de l'importation » apparaît.
- ✓ Cliquer sur **OK**

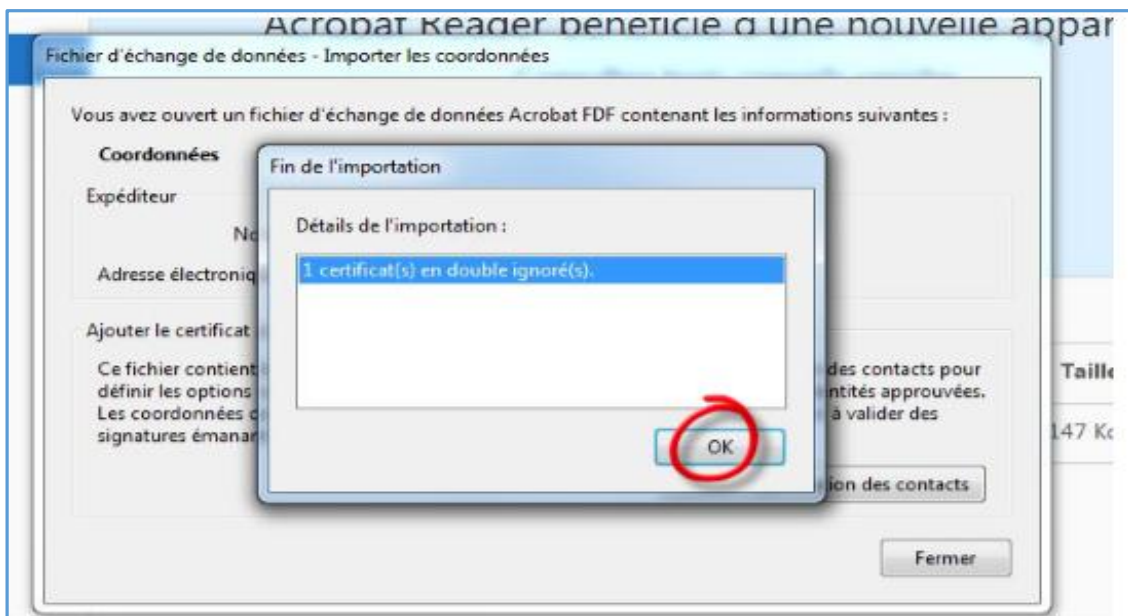



- ✓ Cliquer sur **Fermer** puis fermer Adobe.

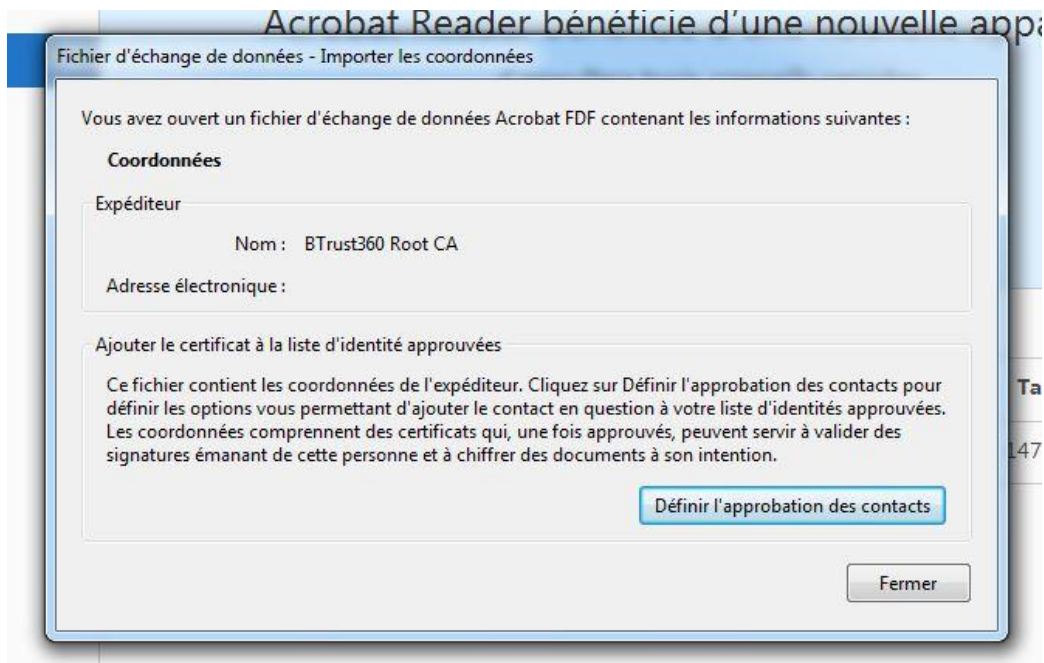

Remarque : lors de l'ouverture de votre premier document PDF vous pouvez voir l'alerte ci-dessous. Dans ce cas, cliquer sur **OK**.

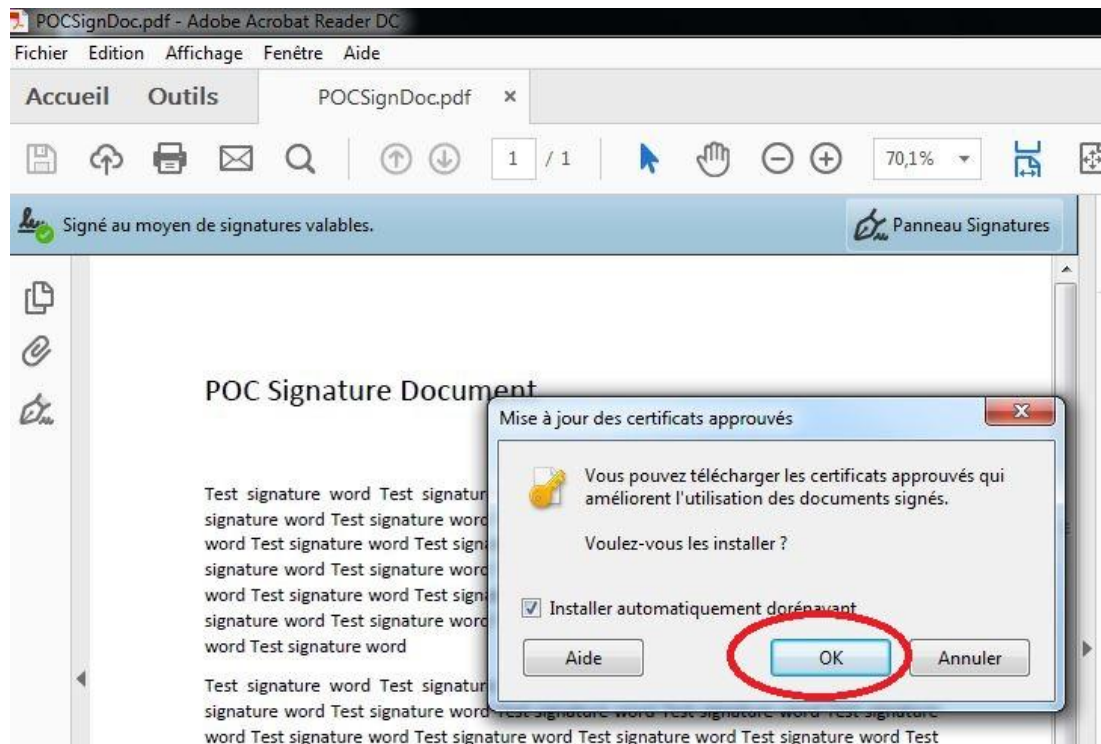

Fin de l'opération

Votre poste est prêt pour bien visualiser les documents signés avec BTrust360.